

## ■ TERMINE:

### **PATONakademie Sommersemester 2018**

In der PATON*Akademie* wird am 10. April das [Sommersemester 2018](#) mit dem Seminar [Einführung in das Patentwesen](#) starten. Mit diesem Zeitpunkt wird der 150. Teilnehmer seine [berufsbegleitenden Weiterbildung zum Patentingenieur bzw. Patentrechercheur](#) mit Universitätszertifikat beginnen. Unsere Seminarinhalte werden ständig an die aktuellen Entwicklungen und Erfordernisse angepasst. So wurden z.B. die Inhalte des Seminars [Markt- und Wettbewerberanalysen](#) (17.05.2018) durch die Referentinnen Frau Bettina Töpfer und Frau Jana False neu konzipiert. Der Schwerpunkt dieses Seminars liegt auf den Möglichkeiten und Quellen der Informationsbeschaffung aus Wirtschafts-, Fachliteratur- und Schutzrechtsdatenbanken für Markt- und Wettbewerberanalysen.

Die Vermittlung von Recherchekenntnissen für die kostenpflichtigen Patentdatenbanksysteme STN und [PATBASE](#) (26.04.2018) wurde um [Orbit](#) (12.04.2018) ergänzt. Rechercheseminare zu den [kostenfreien Patentdatenbanken der Ämter](#) finden am 26. und 27.06.2018 statt. Alle Rechercheseminare zu Datenbanken werden von Referenten aus dem PATON gestaltet. Alle Seminare der PATON*Akademie* können sowohl einzeln als auch im Rahmen der berufsbegleitenden Weiterbildung gebucht werden. Schreiben Sie eine E-mail an [paton.akademie@tu-ilmenau.de](mailto:paton.akademie@tu-ilmenau.de)!

---

### **Einführungsseminare Rechercesaal**

Der [Rechercesaal des PATON](#) bietet allen Interessierten die Möglichkeit der Recherche in professionellen Datenbanken. Die zugehörigen Einführungsseminare sollen eine selbständige Recherche unterstützen. Die Seminare finden jeweils freitags von 13:00-14:30 Uhr statt.

Bitte melden Sie sich unter [paton.akademie@tu-ilmenau.de](mailto:paton.akademie@tu-ilmenau.de) an.

**13.04.2018:**

Patent- und Gebrauchsmusterrecherchen  
Recherchegrundlagen zur Datenbank  
Patbase

**27.04.2018:**

Marken- und Design-Recherchen  
Die Datenbanken Polymark und Polysign

**25.05.2018:**

Recherchen zu Märkten, Branchen und  
Konkurrenten

Die Datenbanken Markus, Hoppenstedt,  
Statista

**07.09.2018:**

Patent- und Gebrauchsmusterrecherchen  
Recherchegrundlagen zur Datenbank  
Patbase

---

### **PATINFO2018 - Update**

Die PATINFO2018 feiert in diesem Jahr ein Jubiläum: Sie findet als „40. Kolloquium der TU Ilmenau über Patentinformation“ statt.

Gestartet ist diese Veranstaltungsreihe schon 1962 – mit dem übergreifenden Thema „Beachtung der Patentschriften“. Später wurde sie im Zweijahresrhythmus durchgeführt. Eine Unterbrechung gab es von 1990 bis zum Neustart unter dem Namen „PATINFO“ 1996. Neu in diesem Jahr ist die Kategorisierung der über 40 Aussteller zur Vorbereitung auf die Tagung und als Wegweiser während Ihres Ausstellungsbesuches.

[PATINFO2018 Anmeldung, Programm u.a.](#)

---

### **Messen**

Sie finden uns auf folgenden Messen auf dem Gemeinschaftsstand „Forschung für die Zukunft“:

23.-27.04.2018 - Hannover Messe

14.-18.05.2018 - IFAT Weltleitmesse für  
Wasser-, Abwasser-, Abfall- und Rohstoffwirtschaft in München

26.-28.06.2018 - Sensor + Test DIE  
MESSTECHNIK-MESSE in Nürnberg

## Welttag des Geistigen Eigentums

Am 26. April 2018 wird wieder der **Welttag des geistigen Eigentums** gefeiert. Das diesjährige Motto ist „Women in innovation and creativity“. Zahlreiche Aktivitäten und Veranstaltungen dazu - auch in unserer Region - finden Sie hier:

<http://www.wipo.int/ip-outreach/en/ipday/>

## Aktionswoche VIP4SME – Save the Date

Wie können KMU ihr geistiges Eigentum langfristig und umfassend schützen um sich so von der Konkurrenz abzugrenzen? Die diesjährige Aktionswoche mit umfassenden Beratungen dazu ist in der 39. Kalenderwoche - also vom 24. bis 28. September - geplant.

Weitere Infos dazu folgen im nächsten PATON-Newsletter.

Kontakt:

[Paton.consult@tu-ilmenau.de](mailto:Paton.consult@tu-ilmenau.de)

03677-694591 oder 694508

## Fazit - Workshop mit Patentprüfern am 15. März 2018 in Erfurt



Foto: Thüringer Aufbaubank

An dem gemeinsam mit der Thüringer Aufbaubank und dem IDZ Berlin des DPMA organisierten Workshop mit Patentprüfern „Von der Idee zum Patent“ haben über 30 Interessierte aus Unternehmen und Forschungseinrichtungen teilgenommen. Diese große Resonanz sowie die zahlreichen Fragen und die

rege Diskussion zeigen den Bedarf an solchen Veranstaltungen.

Wir werden dieses Format im halbjährlichen Rhythmus mit verschiedenen Veranstaltungspartnern in Thüringen wiederholen.

## PATON-Beteiligung am IMN-Kolloquium

Das PATON präsentierte sich am 9. und 23. Januar 2018 im Rahmen des [IMN-Kolloquiums](#) mit Vorträgen zu Schutzrechten allgemein und zu den konkreten Dienstleistungen des PATON.

Frau Dipl.-Wirtsch.-Inf. Jana False, als Leiterin der PTH und als Innovationsmanagerin Life Science, Biomedizintechnik, Optik, Photonik, Bildverarbeitung, referierte zum Thema „Wissenschaftliche Publikationen, Erfindungen, Patente, Marken, Design, Software, Know-how - was gilt es bei Geistigem Eigentum zu beachten?“. Insbesondere die Fragenstellungen: Was versteht man unter den Rechten des Geistigen Eigentums, was muss ich tun, wenn ich eine Erfindung gemacht habe, und wem stehen die Forschungs- und Arbeitsergebnisse zu – dem Unternehmen, der Hochschule, dem Wissenschaftler, dem Geldgeber?, luden zu vielfältigen Diskussionen ein.



Frau Dipl.-Ing., Pat.-Ing. Bettina Töpfer, als Leiterin der Abteilung Recherche und Analyse, sprach nachfolgend zum Thema „Vom Schutz meiner Erfindung zur Trendanalyse“ und zeigte die Verbindung von Patentrecherchen und Patentanalysen auf.

Praktische Tipps vervollständigten beide Vorträge.

Diese Zusammenarbeit im Rahmen des IMN-Kolloquiums soll fortgeführt werden. Bei Interesse an Vorträgen dieser Art in ihrer Einrichtung oder ihrem Fachgebiet wenden Sie sich bitte an die Referentinnen unter <http://www.paton.tu-ilmenau.de/das-paton/ueber-uns.html>

---

## Verwertungsangebote Thüringer Hochschultechnologien

Forscher des Fachgebietes Biomedizinische Technik der TU Ilmenau und des Universitätsklinikums Jena haben gemeinsam ein neuartiges Verfahren zur Bestimmung und Auswertung zeitaufgelöster Fluoreszenz- bzw. Reflexionsbilder an ausgedehnten dreidimensionalen Oberflächen entwickelt. Erfindungsgemäß wird diese Aufgabe dadurch gelöst, dass die zeitaufgelösten Fluoreszenz- oder Reflexionssignale je Bildpunkt analysiert und der zeitliche Versatz zum Anregungsstrahlaustrittspunkt bzw. Detektionsstrahleintrittspunkt (aufgrund unterschiedlicher Entfernung vom Anregungs- und/oder Detektorort) bestimmt wird. Die Datenanalyse erfolgt mit der eigens entwickelten FLIMX-Software-Toolbox ([www.flimx.de](http://www.flimx.de)). Die Erfindung kann u. a. in multimodalen Diagnosegeräten, z. B. strukturell (Ultraschall, Computertomographie) oder funktionell (EEG, Nahinfrarotspektroskopie), integriert werden.

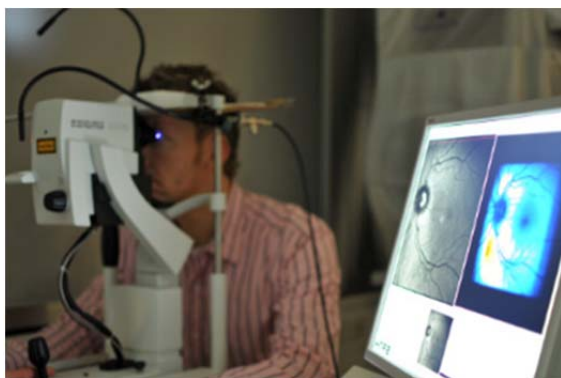

Anwendungsgebiete der Erfindung sind einerseits die Messungen der zeitaufge-

lösten Fluoreszenz an medizinischen Objekten, bspw. am Augenhintergrund und andererseits die Messungen von Objekt-oberflächen in schwer zugänglichen Räumen, bspw. explosionsgeschützten Kammern während industrieller Prozesse oder bei der satellitengestützten Fernerkundung.

Weitere Verwertungsangebote von patentierten Technologien der Thüringer Hochschulen finden Sie im Internet unter <http://www.inventionstore.de>

---

## Indonesische Studierende werden im PATON ausgebildet

Indonesische Studierende, die am neuen Doppelabschluss-Programm der Technischen Universität Ilmenau mit der International University Liaison Indonesia teilnehmen, werden in diesem Jahr beginnend zwei Semester in Deutschland an der TU Ilmenau ausgebildet. Während ihres Aufenthalts in Ilmenau in ihrem 7. und 8. Semester (Juli 2018 –Mai 2019) findet für sie auch ein einmonatiger Intensivlehrgang zum Geistigen Eigentum mit Referenten aus dem PATON statt.



---

## SERVICE:

Im PATON ist in der Abteilung Recherche und Analyse zum nächstmöglichen Zeitpunkt eine auf zwei Jahre befristete Stelle als wissenschaftliche/r Mitarbeiter/in – Information Broker zu besetzen.

[Stellenausschreibung](#)

---

Ältere Ausgaben des PATON-Newsletters können Sie hier abrufen:

[PATON-Newsletter Archiv](#)