

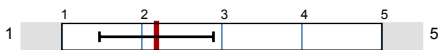

**Prof. Dr. Martin Dietzfelbinger**  
 Logische Strukturen  
 Erfasste Fragebögen = 43

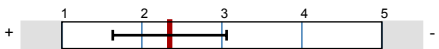
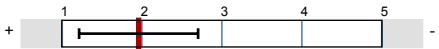

**Globalwerte**

Globalindikator		mw=2.2 s=0.8
B. Fragen zur Gestaltung und Qualität der Vorlesung (2)		mw=2.3 s=0.8
C. Fragen zum/zur Dozent/in der Vorlesung		mw=2 s=0.9
D. Fragen zu weiteren Lehrveranstaltungen des Faches		mw=1.7 s=0.7
E. Lernerfolg und Leistungsverhalten		mw=2.7 s=0.9

**Auswertungsteil der geschlossenen Fragen**

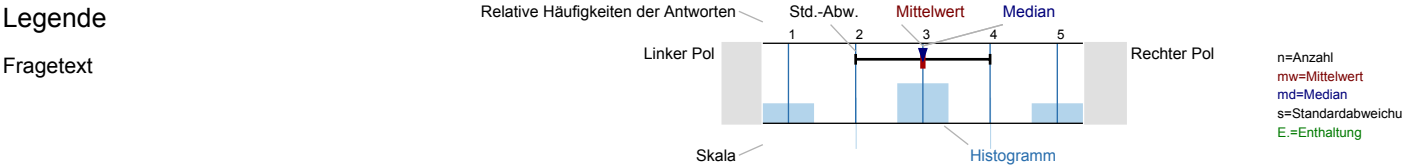

**A. Angaben zum Studierenden**

Ich studiere im		n=39
	Bachelor-Studiengang	100%
	Master-Studiengang	0%
	Diplom-Studiengang (bzw. Erste Staatsprüfung)	0%
die Fachrichtung		n=41
	Informatik	100%
im Fachsemester		n=42
	2.	61.9%
	3.	9.5%
	4.	14.3%
	6.	14.3%
Ich bin		n=41
	männlich	87.8%
	weiblich	12.2%

**B. Fragen zur Gestaltung und Qualität der Vorlesung (1)**

1. Zu dieser Vorlesung gibt es begleitende Unterlagen, z.B. Umdrucke bzw. ein Skript.

n=41

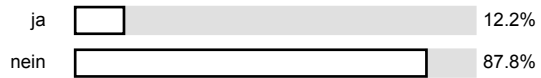

2. Zu diesem Fach gibt es E-Learning-Angebote.

n=40

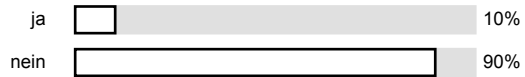

**B. Fragen zur Gestaltung und Qualität der Vorlesung (2)**

3. Die Erwartungen an das Fach werden erfüllt.

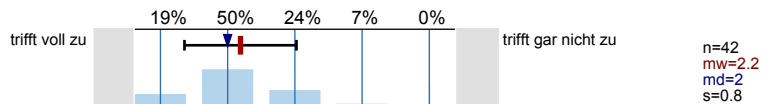

4. Die Relevanz der Themen für das Studium ist erkennbar.

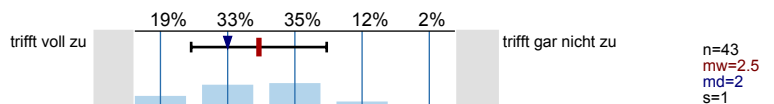

5. Die Relevanz für die spätere Berufstätigkeit ist erkennbar.

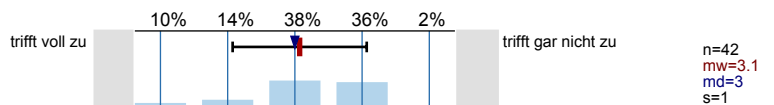

6. Der Bezug zur Praxis ist erkennbar.

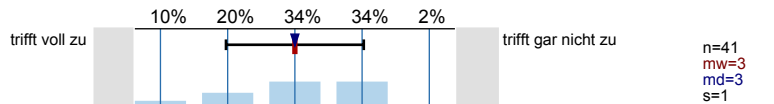

7. Die Vorlesung ist klar strukturiert.

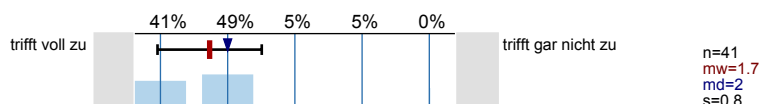

8. Es werden Zusammenhänge zu anderen Sachgebieten und Fächern aufgezeigt.

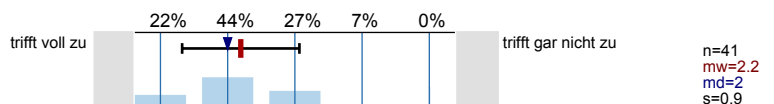

9. Die Vermittlung theoretischer Grundlagen erfolgt dem Thema angemessen.

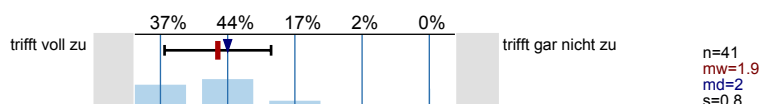

10. Wenn unter 1. 'ja': Die begleitenden Unterlagen (Umdrucke, Skript ...) sind nützlich.

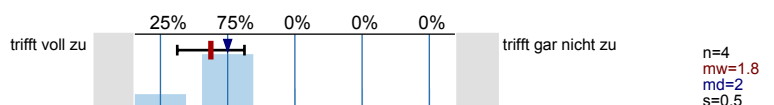

11. Wenn unter 2. 'ja': Die E-Learning-Angebote sind hilfreich.

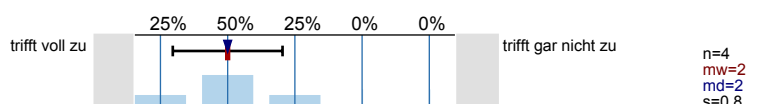

**C. Fragen zum/zur Dozent/in der Vorlesung**

1. Der Dozent/die Dozentin wirkt gut vorbereitet und motiviert.

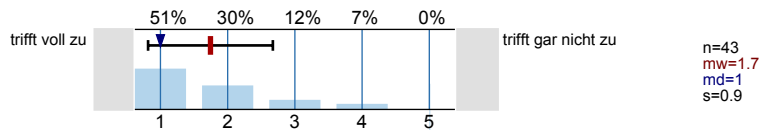

2. Der Dozent/die Dozentin trägt den Lehrstoff sehr sicher und verständlich vor.

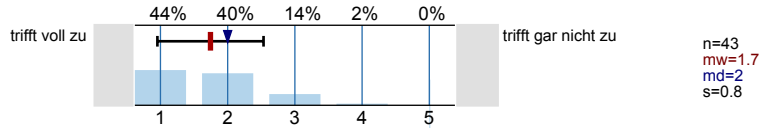

3. Der Dozent/die Dozentin spricht laut und deutlich.

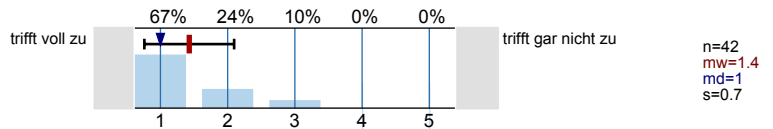

4. Der Dozent/die Dozentin motiviert zur Mitarbeit.

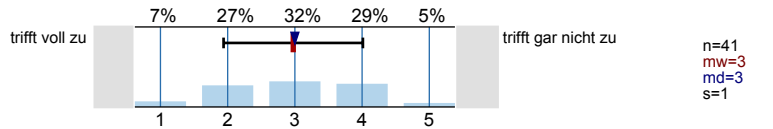

5. Der Dozent/die Dozentin ist gesprächsbereit auch außerhalb der Lehrveranstaltung.

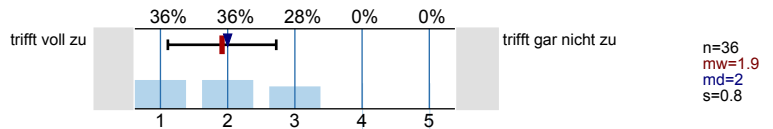

6. Das Tafelbild und/oder die Folien sind strukturiert und lesbar.

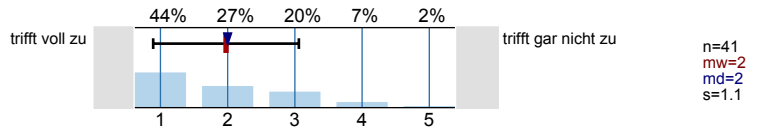

**D. Weitere Lehrveranstaltungen des Faches**

1. Im Rahmen des Faches werden weitere Lehrveranstaltungen angeboten:

n=43

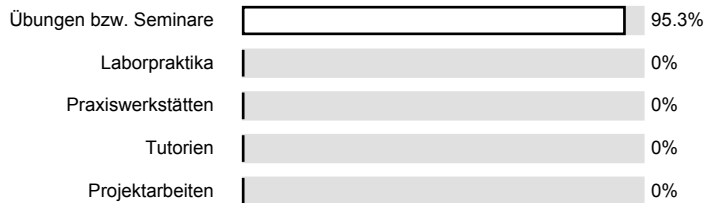

**D. Fragen zu weiteren Lehrveranstaltungen des Faches**

2. Diese ergänzende/n Lehrveranstaltung/e/n hat/haben mir geholfen, den Stoff zu verstehen.

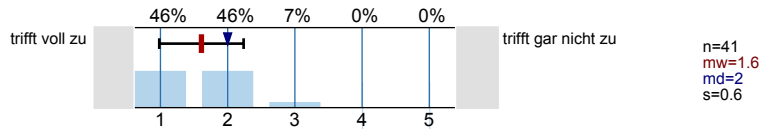

3. Der Bezug zur Vorlesung war erkennbar.

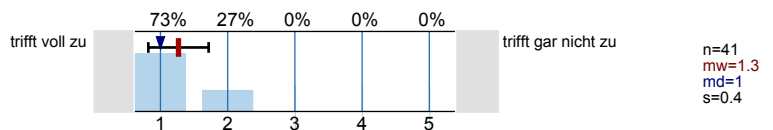

4. Es gibt eine inhaltliche Abstimmung der Lehrveranstaltungen.

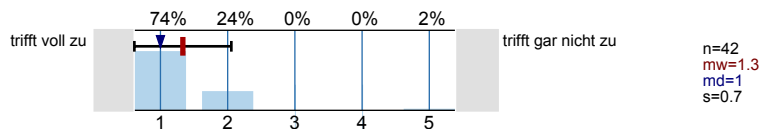

5. Es gibt eine zeitliche Nähe der Lehrveranstaltungen.

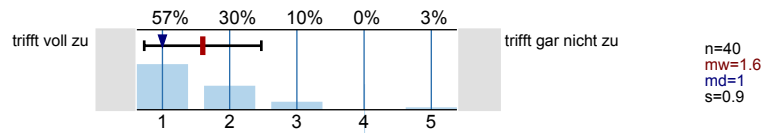

6. Vorbereitete Arbeitsblätter sind hilfreich.

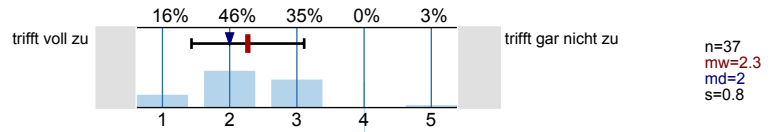

7. Das Niveau der Aufgabenstellungen ist dem Vorlesungsstoff angepasst.

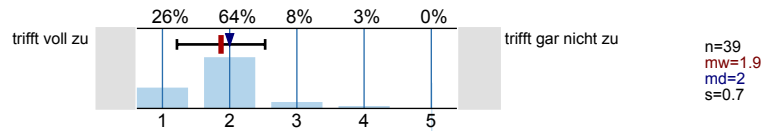

8. Der/die Lehrende/n zeigt/en Interesse am Lernerfolg der Studierenden.

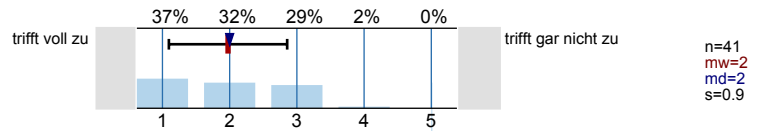

**E. Lernerfolg und Leistungsverhalten**

1. Die Lehrveranstaltungen des Faches haben mein fachliches Wissen erhöht.

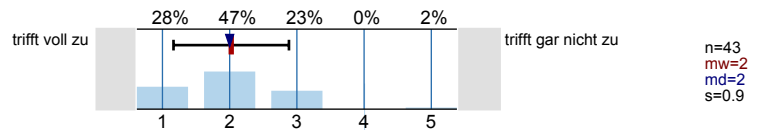

2. Die Lehrveranstaltungen des Faches haben mich zum Selbststudium bzw. zu eigenständiger wissenschaftlicher Arbeit befähigt.

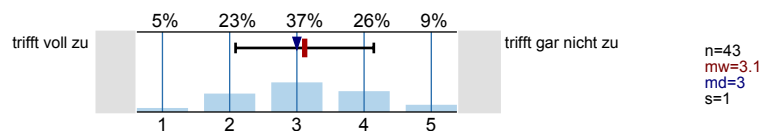

3. Mein Interesse für das Fachgebiet ist durch die Lehrveranstaltung/en gestiegen.

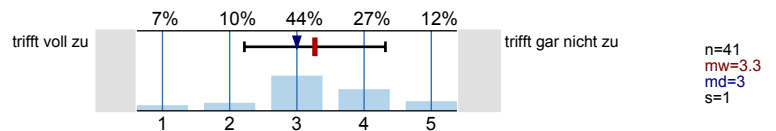

4. Ich konnte die Anforderungen des Faches erfüllen.

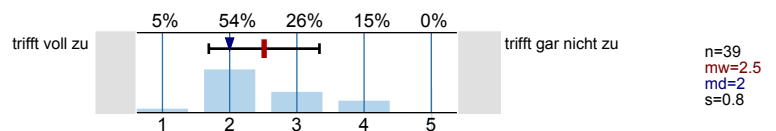

**F. Angaben zum Arbeitsaufwand**

1. Wie viel Prozent der angebotenen Lehrveranstaltungstermine haben Sie besucht?

n=43

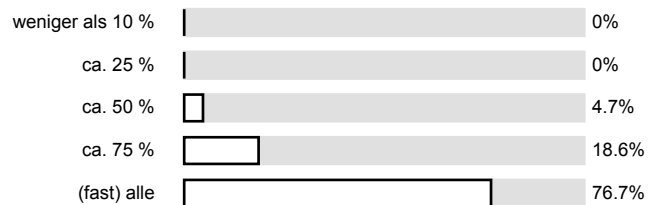

2. Wie viele Stunden pro Woche haben Sie in der Regel zur Vor- und Nachbereitung aller Lehrveranstaltungen dieses Faches verwendet?

n=40

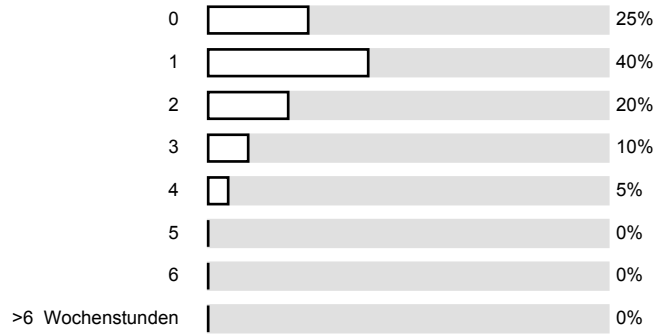

3. Wie viele Stunden pro Woche verwenden Sie während der Vorlesungszeit insgesamt für Ihr Studium ?

n=40

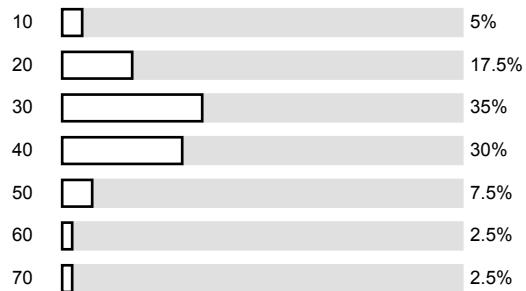

4. Zur Prüfungsvorbereitung für dieses Fach werde ich voraussichtlich folgenden Zeitaufwand einplanen.

n=42

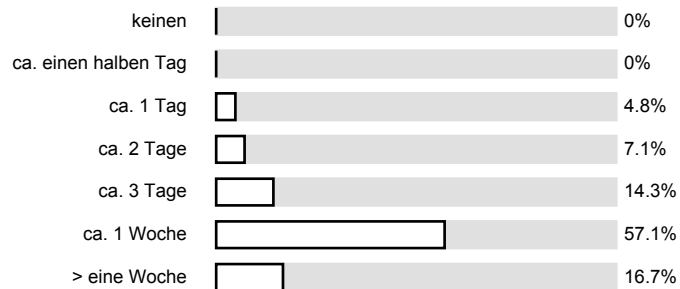

**G. Infrastruktur**

1. Notwendige Literatur ist in der Bibliothek ausreichend vorhanden.

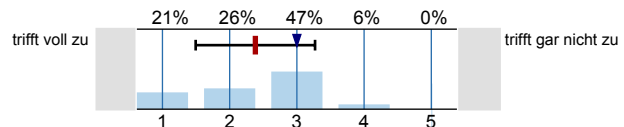

n=34  
mw=2.4  
md=3  
s=0.9

2. Der Zugang zu den technischen Medien (UniRz u.ä.) ist ausreichend vorhanden.

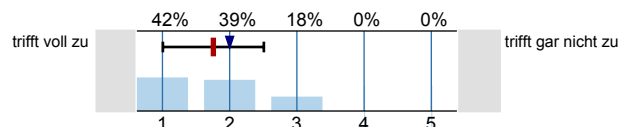

n=33  
mw=1.8  
md=2  
s=0.8

3. Die Raumausstattung entspricht den Anforderungen der Lehrveranstaltungen.

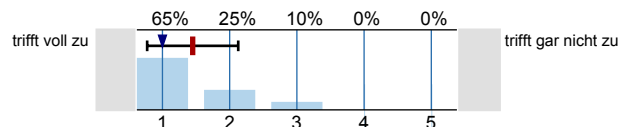

n=40  
mw=1.5  
md=1  
s=0.7